

1 Corte 1
1 : 100

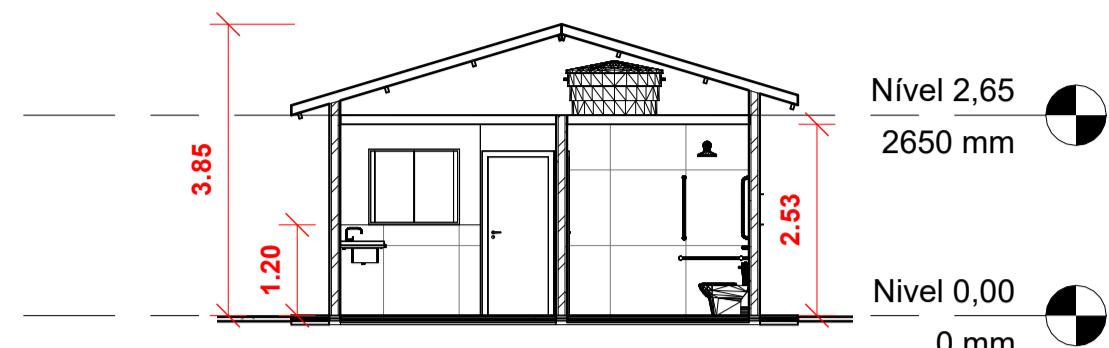

3 Elevação 1 - a
1 : 100

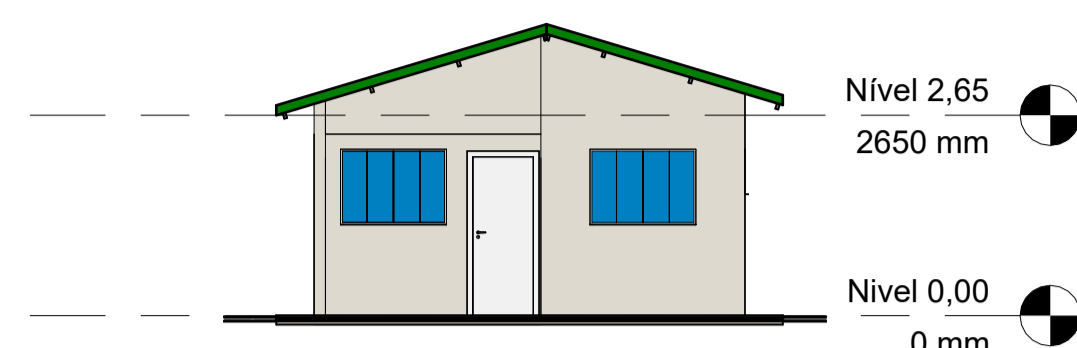

2 Corte 2
1 : 100



Tabela de ambiente	
Nome	Área
DORM. 01	8.400 m²
LAVANDERIA	3.349 m²
ESTAR / COZINHA	19.095 m²
DORM. 02	8.400 m²
VARANDA	3.277 m²
BANHO	4.440 m²

7 Implantação
1 : 100



8 Planta Baixa
1 : 50

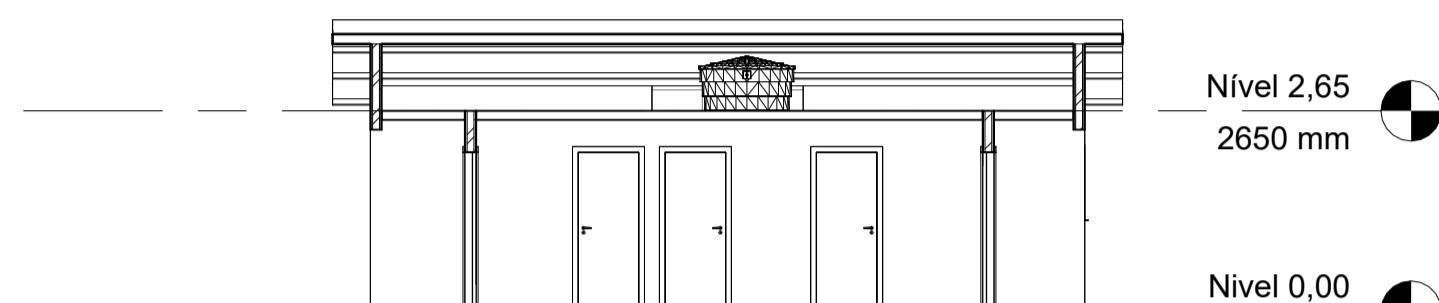
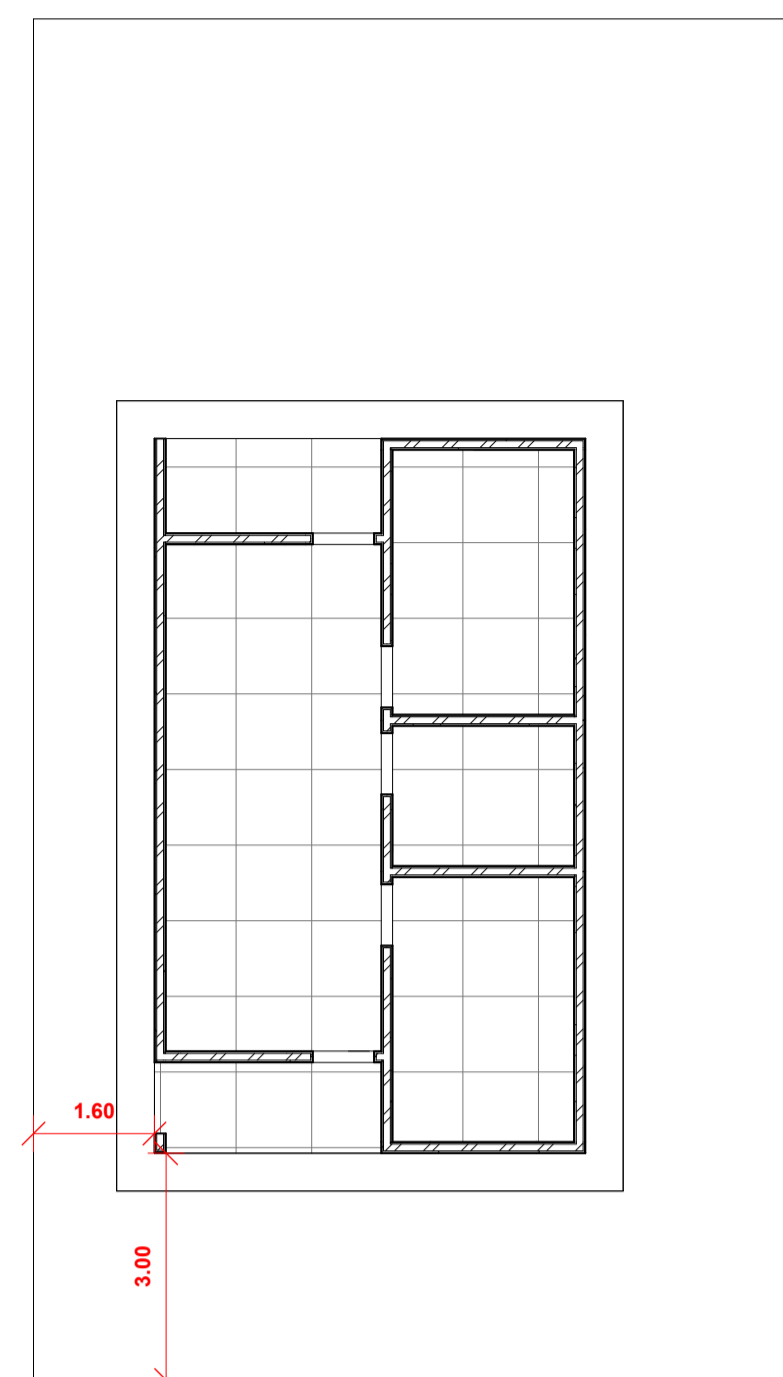
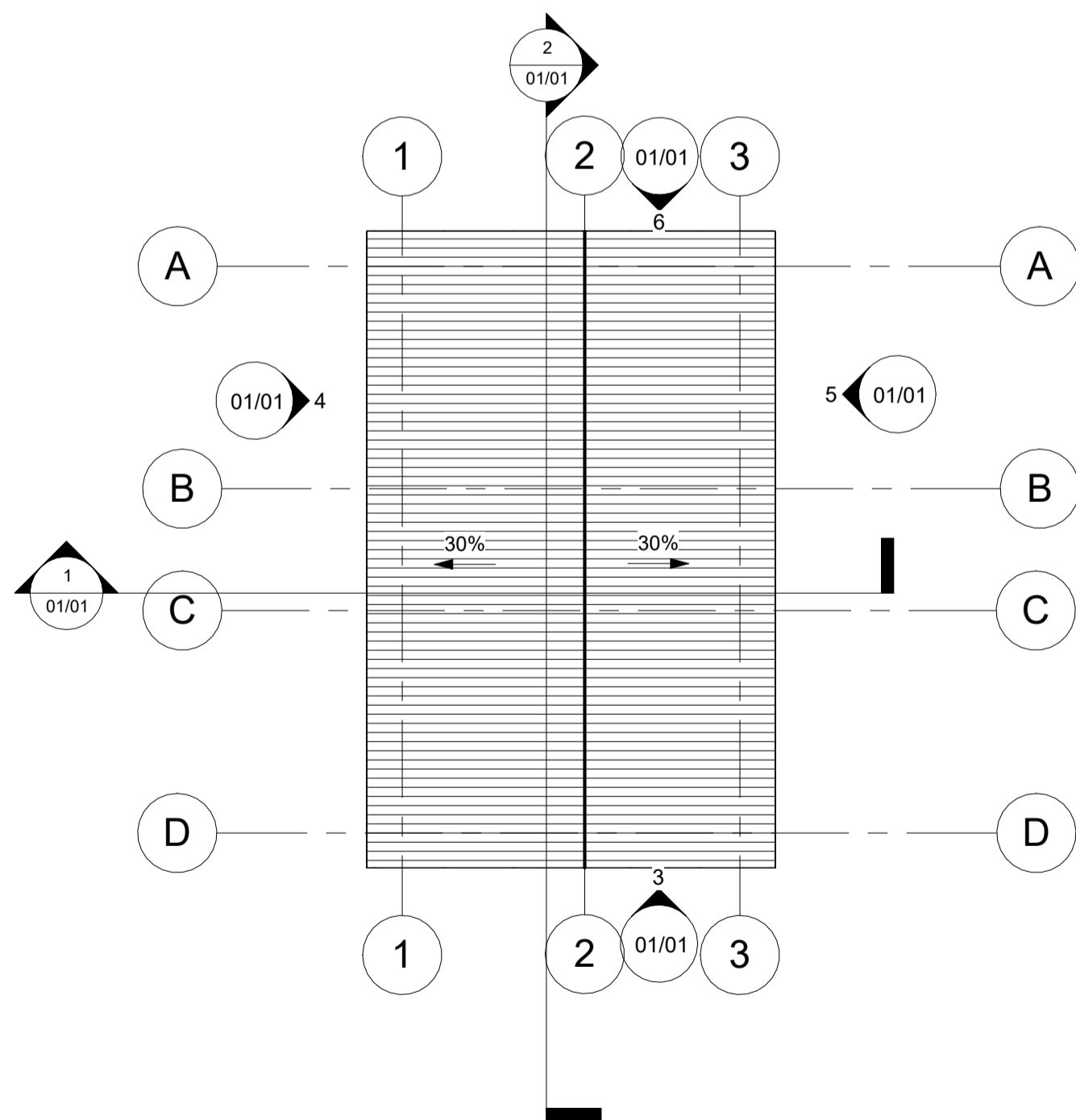

6 Elevação 4 - a
1 : 100

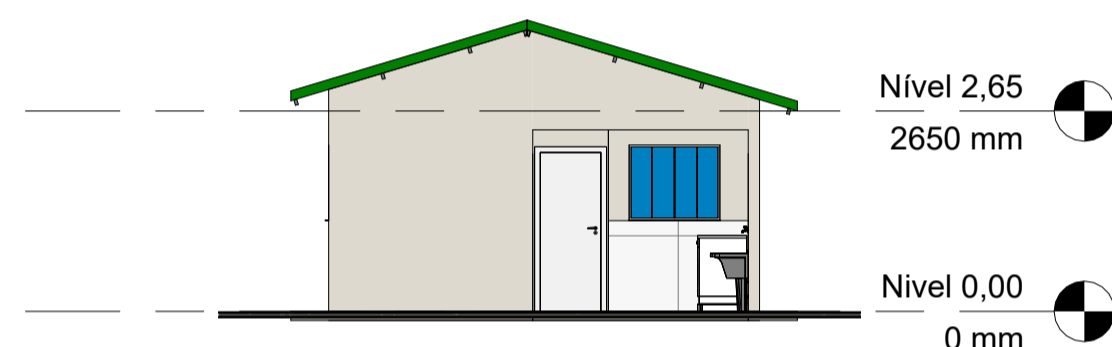

4 Elevação 2 - a
1 : 100



5 Elevação 3 - a
1 : 100

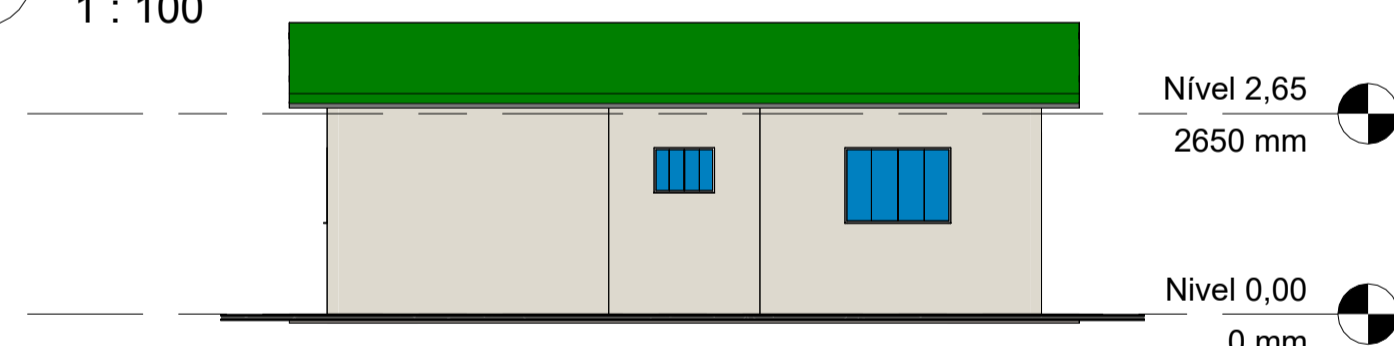

11 Vista 3D - 01

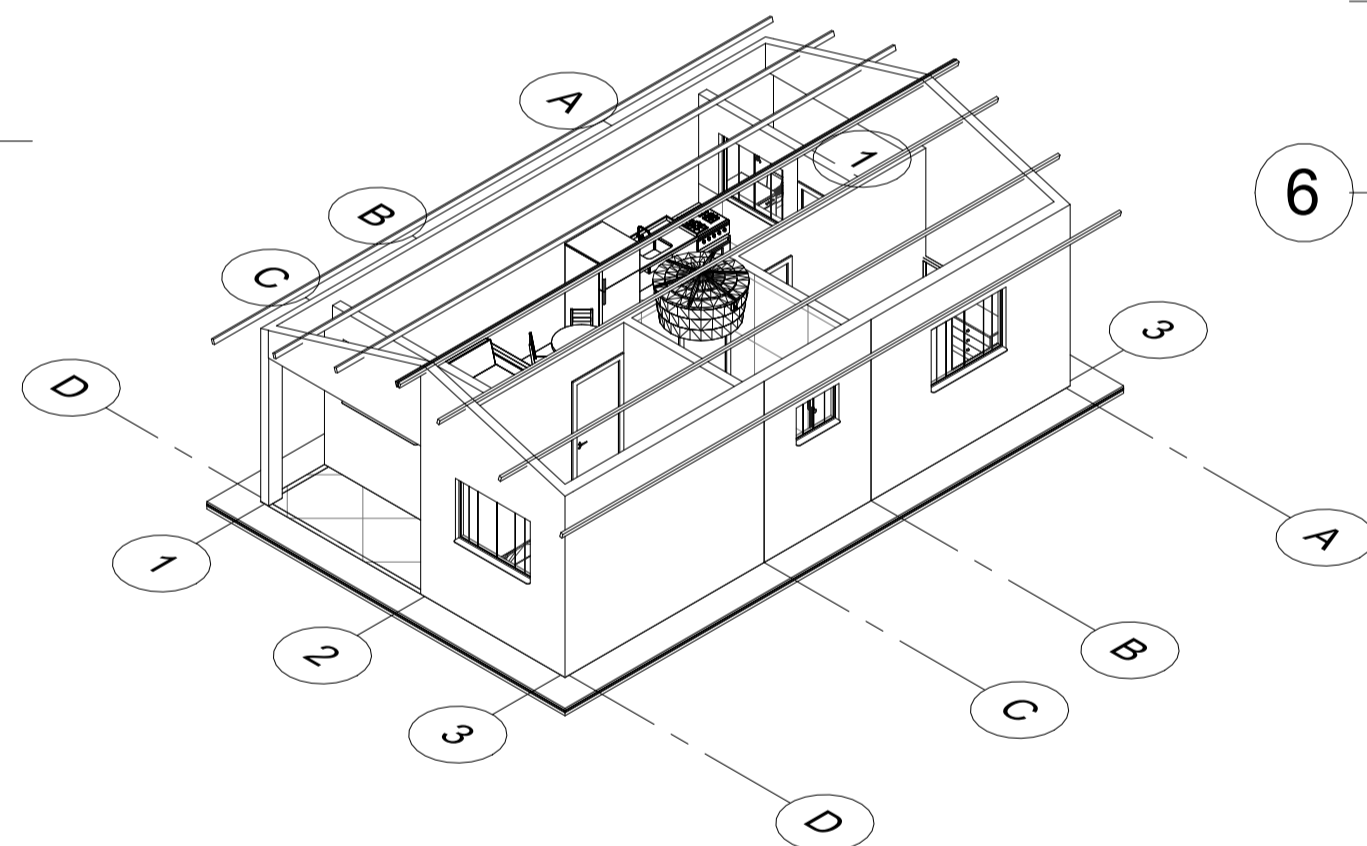

- Teto
1 - Forro de PVC
2 - Pintura Acrílica Branca
- △ Parede
1 - Pintura Acrílica Branca
2 - Revestimento cerâmico em meia-parede
3 - Revestimento cerâmico até o teto
- Piso
1 - Revestimento cerâmico
- Legenda de Revestimentos
1 : 100

9 Planta de Cobertura
1 : 100

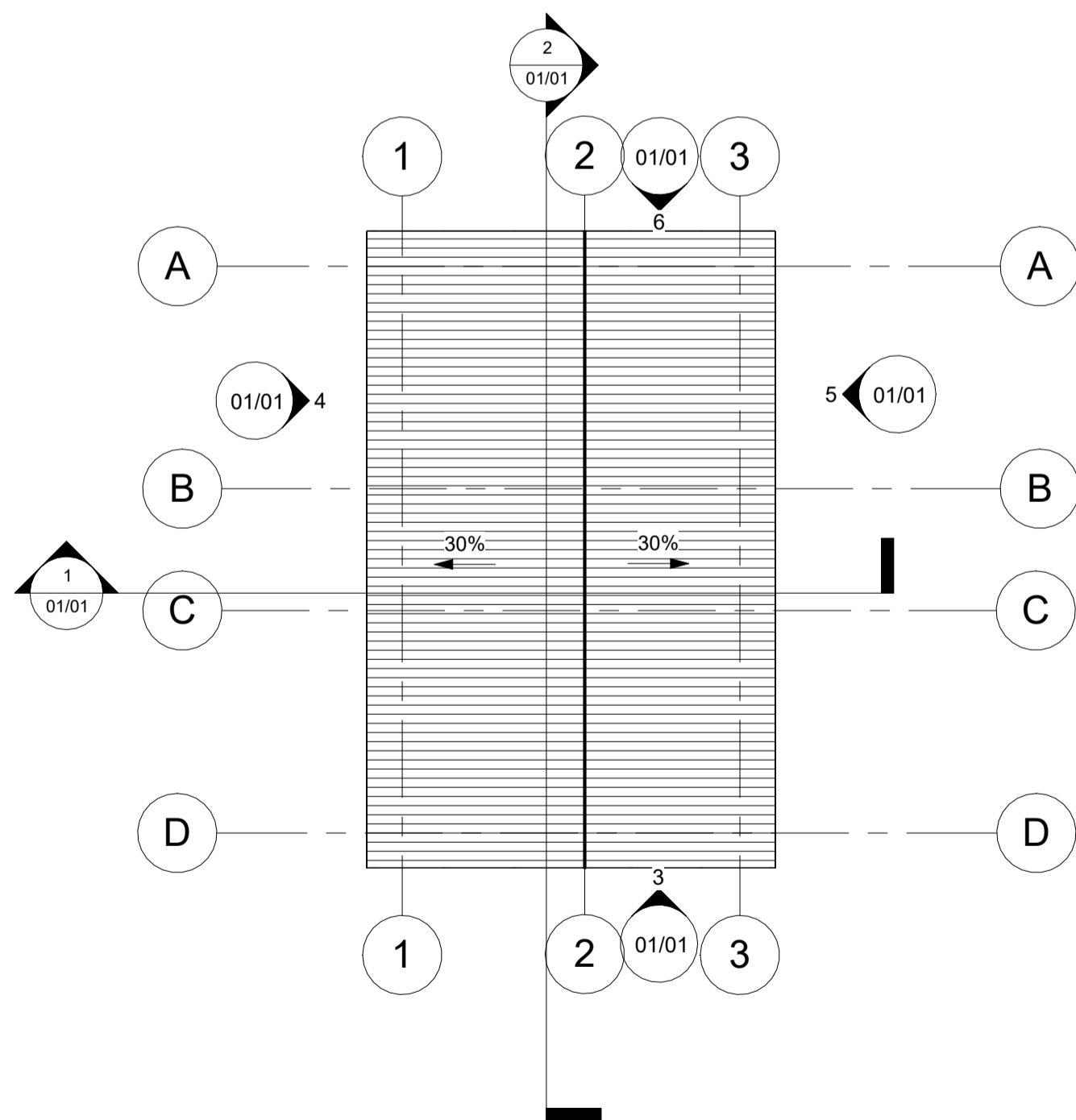

12 Vista 3D - 02

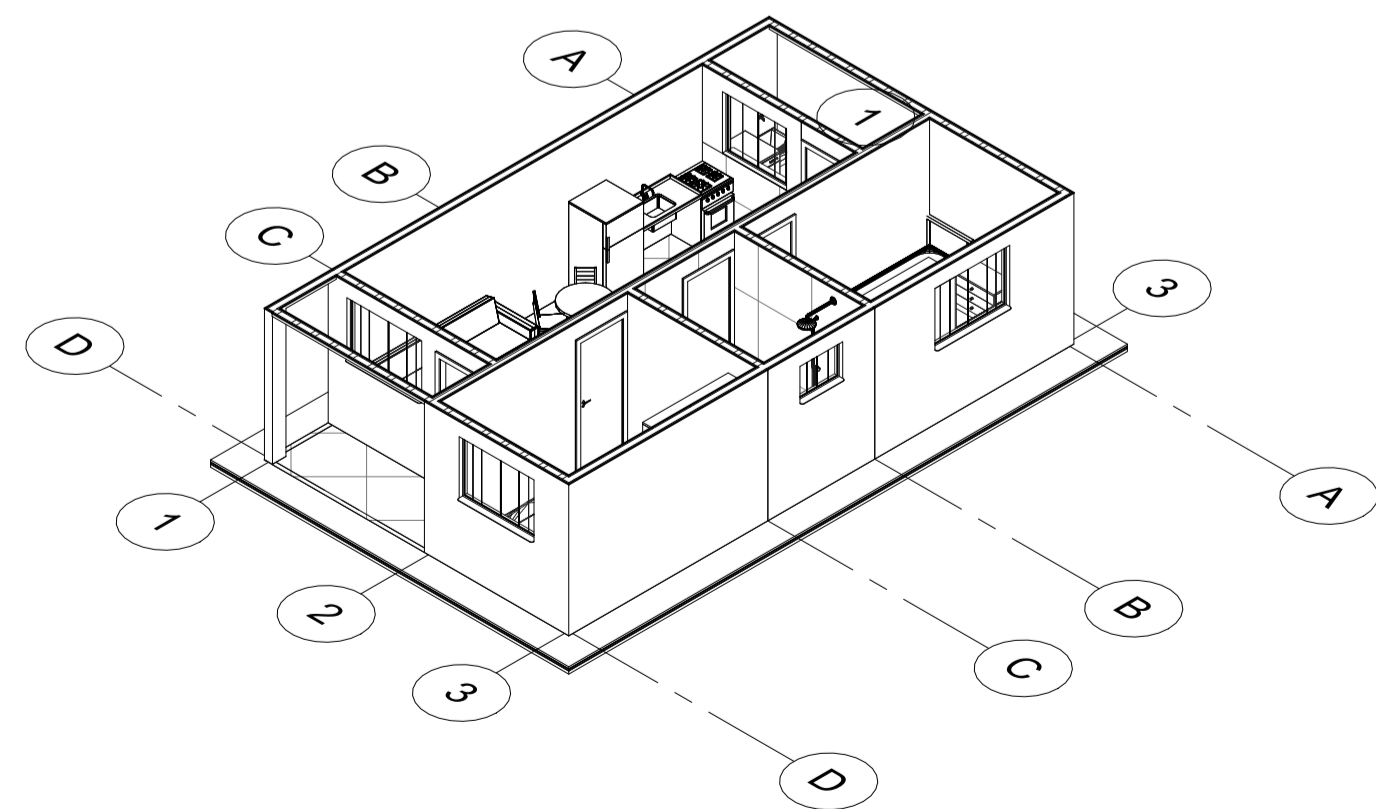

10 Planta de Layout
1 : 100

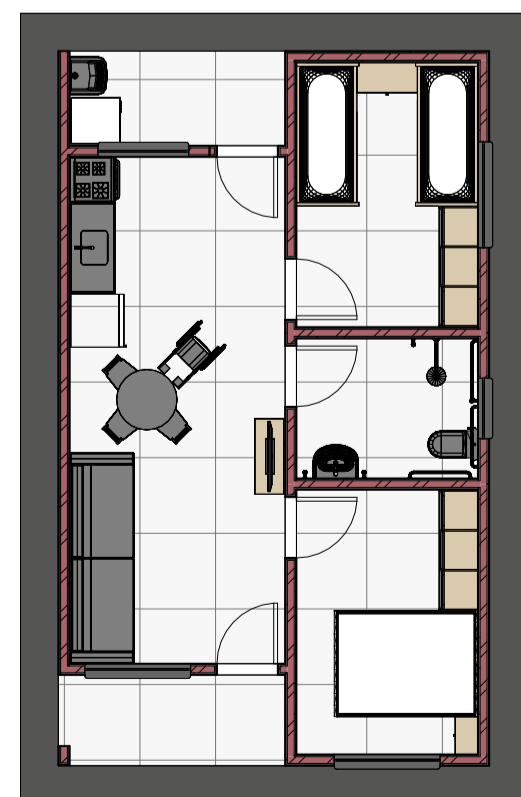

PBA - PROJETO BÁSICO DE ARQUITETURA		
(X) CONSTRUÇÃO () ADEQUAÇÃO DE PRÉDIO EXISTENTE () REGULARIZAÇÃO		
 PREFEITURA MUNICIPAL DE CAMPOS DE JÚLIO ESTADO DE MATO GROSSO www.camposdejulio.mt.gov.br		
PROJETO: Construção de Unidades Habitacionais do Município de Campos de Júlio/MT		
PROPRIETÁRIO: Construção de Unidades Habitacionais do Município de Campos de Júlio/MT		
RESPONSÁVEL TÉCNICO:		
Eduardo Rampanelli Tosetto ENGENHEIRO CIVIL CREA - 122093337		Irineu Marcos Parmeggiani PREFEITO MUNICIPAL DE CAMPOS DE JÚLIO
DATA: 28/05/2026	Quadro de Áreas:	PRANCHA:
ESCALA: Como indicado		
REVISÃO: 2		
01/01		



MANIFESTO DE ASSINATURAS



Código de validação: FMCSA-BS4NG-24T7D-T9UF6

Documento assinado com o uso de certificado digital ICP Brasil, no Assinador ONR, pelos seguintes signatários:

Eduardo Rampanelli Tosetto (CPF ***.642.211-**)

Irineu Marcos Parmeggiani (CPF ***.055.780-**)

Para verificar as assinaturas, acesse o link direto de validação deste documento:

<https://assinador.onr.org.br/validate/FMCSA-BS4NG-24T7D-T9UF6>

Ou acesse a consulta de documentos assinados disponível no link abaixo e informe o código de validação:

<https://assinador.onr.org.br/validate>